



\* 소비자의 이해를 돕기 위해 참고용으로 제작한 이미지입니다.

사업명	아틀리에 933'
대지위치	부산광역시 부산진구 양정동 406-5번지
대지면적	3,627.20m <sup>2</sup>
연면적	39,487.77m <sup>2</sup>
건축규모	총 230세대 (지하 5층 ~ 지상 22층) 공동주택 72세대 업무시설 158호 근린생활시설 78호

# G Type

## FAMILY GALLERY HOUSE

4베이 관상형 구조로 실용적 가치를 높여  
넓은 공간감과 아늑함을 제공하는  
패밀리 갤러리 하우스

### 72세대

전용면적	공용면적	공급면적	기타공용	계약면적
74.7200m <sup>2</sup>	32.9010m <sup>2</sup>	107.6210m <sup>2</sup>	67.2400m <sup>2</sup>	174.8610m <sup>2</sup>

### 74G1

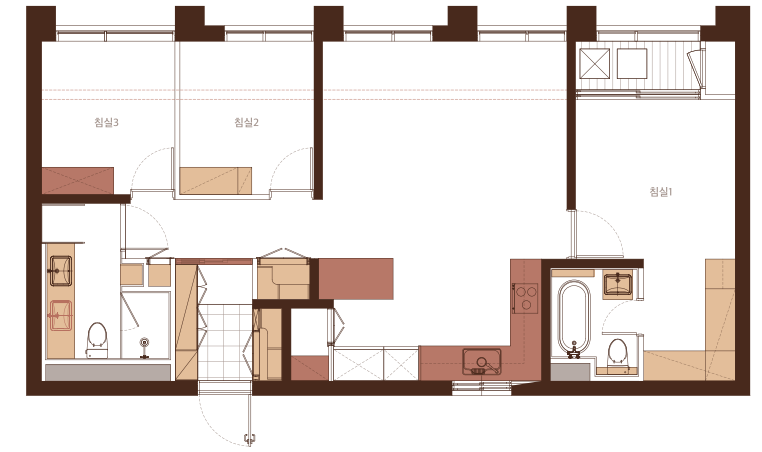

### 74G2

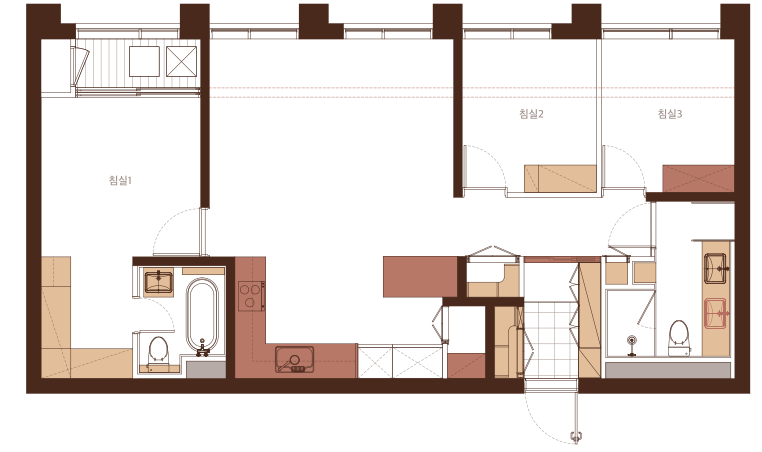

\* 상기 평면도는 입주자의 이해를 돕기 위한 것으로 실제와 차이가 있을 수 있으니 청약 및 계약 시 필수 확인하시기 바랍니다.

\* 상기 제품 및 마감은 자재의 품질, 품귀, 제조회사의 도산 등 부득이한 경우와 현장시공 여건상 불가피한 경우 동질, 동등수준의 타사제품으로 변경될 수 있습니다.

■ 유상옵션품목

매일이 작품이 되는 곳

# Atelier 933'

Design your upscale urban life

주거와 업무, 여가 생활까지 모든 것이 가능한  
레이어드 홈이자 오롯이 나만을 위한  
커스텀 하우스에서 당신의 삶을 그려나가세요.

### 공급면적

[단위 : m<sup>2</sup>]

주택형	세대수	전용면적	주거공유면적	공급면적	기타공유면적	계약면적	대지지분
74G1, 74G2	72	74.7200	32.9010	107.6210	67.2400	174.8610	15.439

### 공동주택 공급금액 및 납부일정

[단위 : 원]

주택형	층 구분	해당 세대 수	공급금액(확장비 별도)			계약금(10%) 계약시	중도금(60%)					잔금(30%) 입주시
			대지비	건물비	계		1회(10%)	2회(15%)	3회(10%)	4회(15%)	5회(10%)	
							2024.02.22	2024.05.22	2024.08.22	2024.11.22	2025.02.21	
74G1, 74G2	3~4층	8	262,000,000	356,000,000	618,000,000	61,800,000	61,800,000	92,700,000	61,800,000	92,700,000	61,800,000	185,400,000
	5~9층	20	271,000,000	368,000,000	639,000,000	63,900,000	63,900,000	95,850,000	63,900,000	95,850,000	63,900,000	191,700,000
	10~14층	20	275,000,000	374,000,000	649,000,000	64,900,000	64,900,000	97,350,000	64,900,000	97,350,000	64,900,000	194,700,000
	15~18층	16	280,000,000	379,000,000	659,000,000	65,900,000	65,900,000	98,850,000	65,900,000	98,850,000	65,900,000	197,700,000
	19~20층	8	280,000,000	381,000,000	661,000,000	66,100,000	66,100,000	99,150,000	66,100,000	99,150,000	66,100,000	198,300,000

### 발코니 확장 및 추가 선택품목

· 발코니확장(유상옵션)

[단위 : 원]

주택형	발코니확장비용	계약금(10%)	잔금(90%)
74.7200G	19,900,000	1,990,000	17,910,000

· 천장형시스템에어컨(유상옵션, 배관포함)

[단위 : 원]

주택형	선택형	설치위치	수량	공급금액	계약금(10%)	잔금(90%)	제조사
74.7200G	선택 1	거실 + 침실1(안방) + 침실2	3대	4,800,000	480,000	4,320,000	삼성 / LG
	선택 2	거실 + 침실1(안방) + 침실2 + 침실3	4대	6,500,000	650,000	5,850,000	

· 가구/마감특화(유상옵션)

[단위 : 원]

주택형	옵션명	공급금액	계약금(10%)	잔금(90%)
74.7200G	3연동슬라이딩중문	1,900,000	190,000	1,710,000
	주방상판+주방벽면제니어드스톤	4,600,000	460,000	4,140,000
	자녀방(브론즈경문)불박이장 + 다용도실수납장	3,200,000	320,000	2,880,000
	욕실특화(세면대1대추가 + 조명거울)	900,000	90,000	810,000